

*comod*

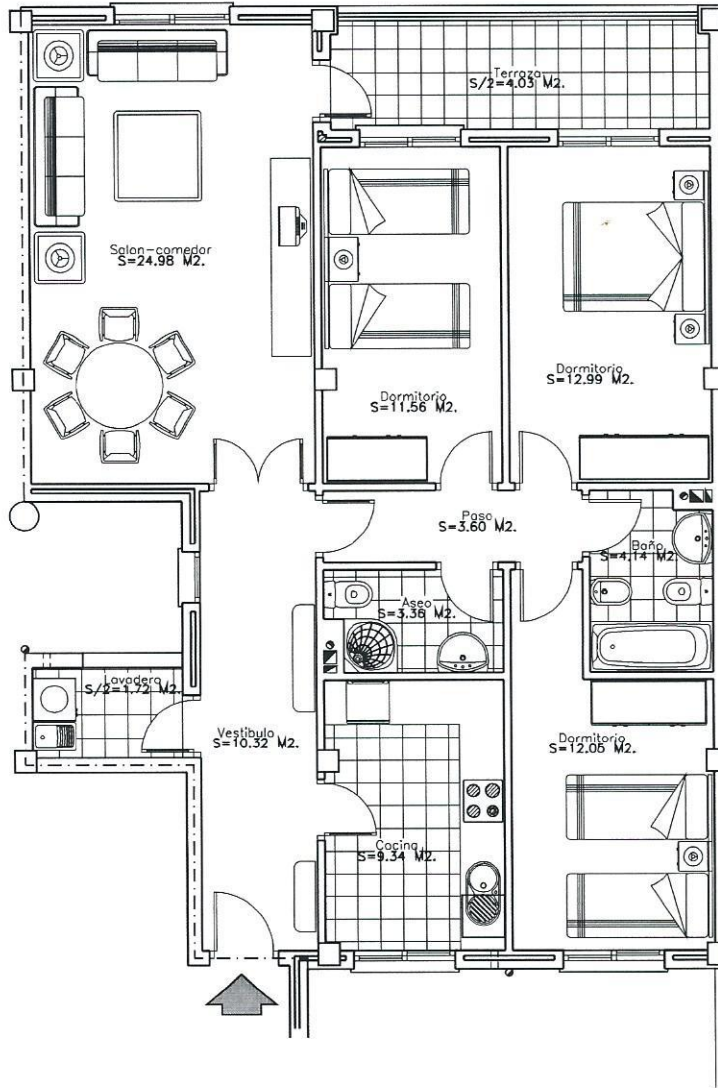

Este plano no tiene caracter contractual. Suceptible de modificar por la Dirección Técnica. El amueblamiento y equipamiento, incluso la cocina, son orientativos, y no se incluyen en la vivienda.

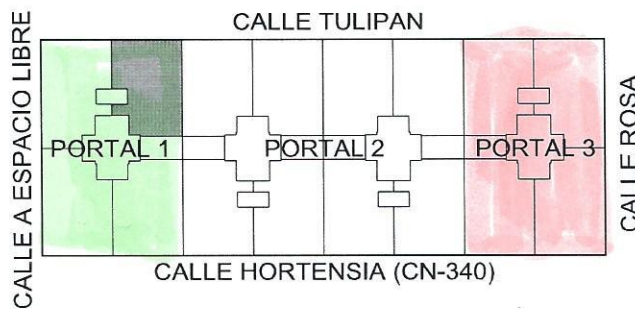

OFICINA TÉCNICA DE ARQUITECTURA Y URBANISMO

**GARAJE, LOCALES, OFICINAS Y 32 VIVIENDAS**

**GONGORA**



LOCALIDAD :	BENAHADUX. ALMERIA	FECHA :	ENERO 2007	REFERENCIA :	2002/009
PROMOTOR :	CRUZCASA GESTION S.L.				VIV.TIPO :
ARQUITECTO :	LUIS GONGORA SEBASTIAN				<b>2-2</b>
S.UTIL VIVIENDA:	98.09 M2.	S.CON.S. VIVIENDA:	118.56 M2.	ESCALA :	1:100