

Este plano no tiene carácter contractual. Suceptible de modificar por la Dirección Técnica. El amueblamiento y equipamiento, incluso la cocina, son orientativos, y no se incluyen en la vivienda.

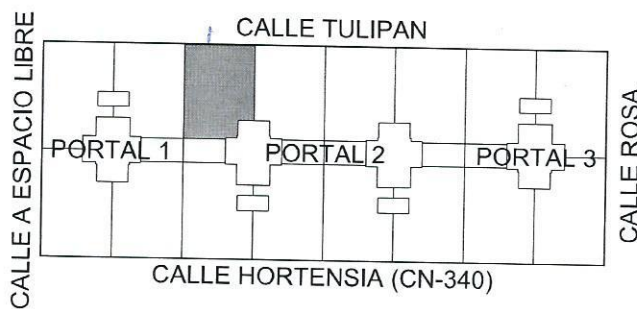
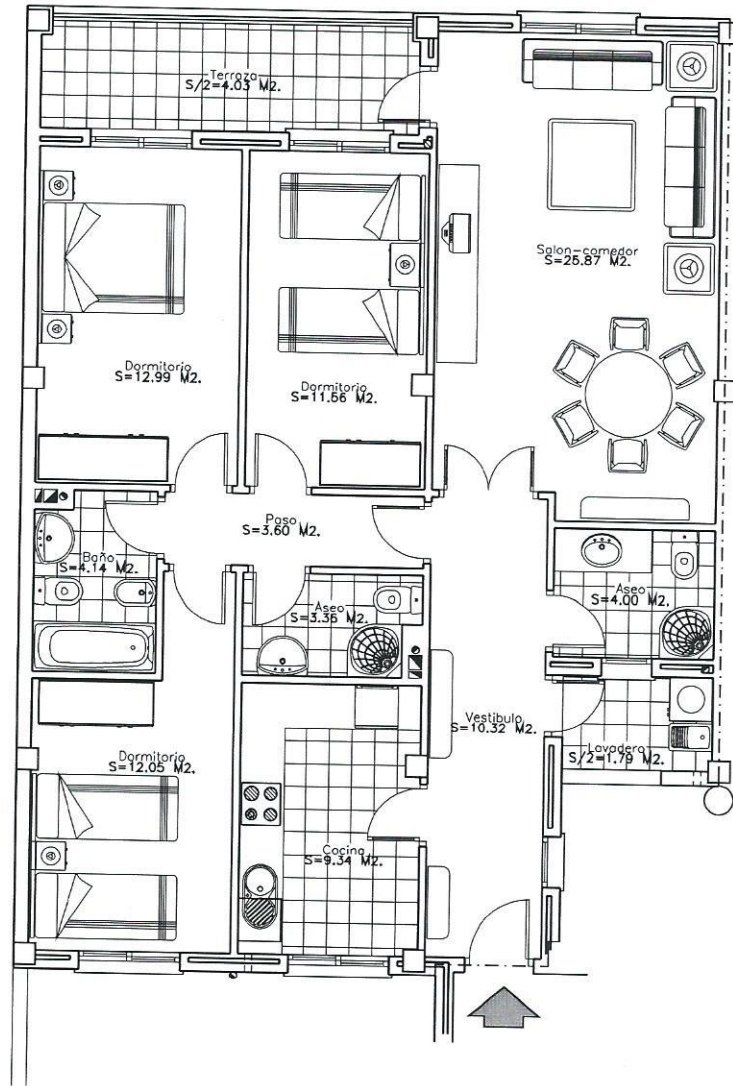

OFICINA TECNICA DE ARQUITECTURA Y URBANISMO

GARAJE, LOCALES, OFICINAS Y 32 VIVIENDAS

GONGORA

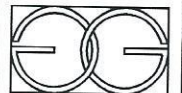

ARQUITECTURA & URBANISMO

LOCALIDAD :	BENAHADUX. ALMERIA	FECHA :	ENERO 2007	REFERENCIA :	2002/009	
PROMOTOR :	CRUZCASA GESTION S.L.					
ARQUITECTO :	LUIS GONGORA SEBASTIAN					
S.UTIL VIVIENDA:	103.05 M2.	S.CON.S. VIVIENDA:	123.81 M2.	ESCALA :	1:100	
					TIPO :	2-3